

引越サービス(単身&単品)

Embrace
Change!

単身プラン&単品プラン

専門

引越サービス

貨物軽自動車運送事業に限る

※1R(6畳)~1LDK(12畳)にお住まいのお客様対象

オンラインクレジットカード決済対応
[決済手数料無料&簡易手続決済]

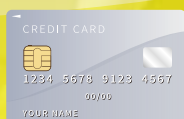

RENTALink®

引越しサービスについて



0120-370-340



単身引越しサービスについて

単身者かつ1R～1LDK程度にお住いの方向けのお引越しサービス
(オプションでご家族のお引越しも可能)です。

荷づくり・荷ほどきはおお客様ご自身で行っていただくことで、お財布に優しい
お引越しが可能です(オプションで荷造りと荷ほどきも承れます)。



※上限あり



※最大2名まで



税込 **¥44,000～**

積載可能目安

- ①2ドア冷凍冷蔵庫(130L相当) ②全自動洗濯機(6.0kg相当)
③電子レンジ ④炊飯器 ⑤掃除機 ⑥オーブントースター
⑦レンジラック ⑧32型液晶TV ⑨32型TV台 ⑩ワークデスク
⑪ワークチェア ⑫自転車(27インチ相当) ⑬折り畳みベッド
⑭寝具フルセット ⑮段ボール20箱



ご家財の一時お預かりサービス可!

退居日と入居日に日数が生じてしまう問題を解決!リフォーム中など一時的にご家財を移設されたいお客様にも便利!



この様な物流機材を使用して
一時的にお預り致します。

単品引越しサービスについて

「冷蔵庫・洗濯機・ベッド・ソファ・タイヤなど、一人で運べない荷物だけ
依頼したい」というご要望にお応えしました!大きいものだけ業者に
頼みたいアナタにぴったりのサービスです!



※最大2名まで

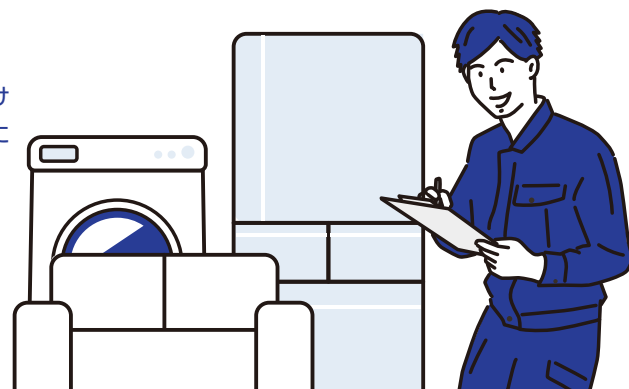

税込 **¥11,000～**

例1: 冷蔵庫(小)・洗濯機(小)・ベッド

例2: 冷蔵庫(大)・洗濯機(大)・ソファ



単身・単品引越しサービスのお申し込み条件

単身



お引越しの家財量目安

1R～1LDKの間取りのお部屋へのお引越し
家財量を前提とした専用車両・作業員1名
(最大3名)で対応できること。

単身

単品



荷出・荷入の対象地域

お申し込みは荷出先(現住所)が山梨県内
または長野県内の方に限ります。荷入対象は
マップで示す地域が対象です。

単身

単品



お引越しの時間帯

8:30～19:30の時間帯で作業完了可能を
見込めるお部屋であること。また、夕方以降
からの作業は作業の危険度や近隣トラブルの
可能性がありますので予めご理解ください。

引越し基本料金表(税込:10%)

単身引越しサービス料金表

実走距離 (荷出元→荷入先)	引越し料金 (有料道路使用料込)	
	通常期 (4/15～翌年2/14)	繁忙期 (2/15～4/14)
0km～9km	¥44,000	¥52,800
10km～19km	¥49,500	¥59,400
20km～29km	¥55,000	¥66,000
30km～39km	¥60,500	¥72,600
40km～49km	¥66,000	¥79,200
50km～59km	¥71,500	¥85,800
60km～69km	¥77,000	¥92,400
70km～79km	¥82,500	¥99,000
80km～89km	¥88,000	¥105,600
90km～99km	¥93,500	¥112,200
100km～109km	¥99,000	¥118,800
110km～119km	¥104,500	¥125,400
120km～129km	¥110,000	¥132,000
130km～139km	¥115,500	¥138,600
140km～149km	¥121,000	¥145,200
150km～159km	¥126,500	¥151,800
160km～169km	¥132,000	¥158,400
170km～179km	¥137,500	¥165,000
180km～189km	¥143,000	¥171,600
190km～199km	¥148,500	¥178,200
200km～	¥5,500／～10km※	¥6,600／～10km※

※10km距離が増す毎に料金が加算されます。

単品引越しサービス料金表

実走距離 (荷出元→荷入先)	引越し料金 (有料道路使用料込)	
	通常期 (4/15～翌年2/14)	繁忙期 (2/15～4/14)
0km～9km	¥11,000	¥13,200
10km～19km	¥13,750	¥16,500
20km～29km	¥16,500	¥19,800
30km～39km	¥19,250	¥23,100
40km～49km	¥22,000	¥26,400
50km～59km	¥24,750	¥29,700
60km～69km	¥27,500	¥33,000
70km～79km	¥30,250	¥36,300
80km～89km	¥33,000	¥39,600
90km～99km	¥35,700	¥42,840
100km～109km	¥38,500	¥46,200
110km～119km	¥41,250	¥49,500
120km～129km	¥44,000	¥52,800
130km～139km	¥46,750	¥56,100
140km～149km	¥49,500	¥59,400
150km～159km	¥52,250	¥62,700
160km～169km	¥55,000	¥66,000
170km～179km	¥57,750	¥69,300
180km～189km	¥60,500	¥72,600
190km～199km	¥66,000	¥79,200
200km～	¥2,750／～10km※	¥3,300／～10km※

※10km距離が増す毎に料金が加算されます。

引越しオプション料金表(税込:10%)

オプション名	単 価		備 考
	通常期 (4/15～翌年2/14)	繁忙期 (2/15～4/14)	
山梨県内回送料金(甲府市・甲斐市以外)	¥2,200	¥2,640	1車両当り
長野県内回送料金(松本市・塩尻市以外)	¥3,300	¥3,960	1車両当り
他県回送料金(弊社拠点 → 荷出先10kmあたり)	¥1,100	¥1,320	1車両当り
階段作業料金(2階／メゾネットスタイル含む)	¥2,200	¥2,640	作業員1名当り
階段作業料金(3階)	¥3,300	¥3,960	作業員1名当り
階段作業料金(4階)	¥4,400	¥5,280	作業員1名当り
高階層作業料金(エレベーター付／5階以上)	¥3,300	¥3,960	作業員1名当り
大型家財作業調整料金(個体重量が30kgを超える物)	¥3,300	¥3,960	1個(台)当り
大型家財作業調整料金(個体重量が50kgを超える物)	¥5,500	¥6,600	1個(台)当り
家具解体&組立費用	¥2,200	¥2,640	1個(台)当り
荷造り補助作業費用(60分)	単身：¥2,200	単身：¥2,640	作業員1名当り
個体増量費用	単品：¥2,200	単品：¥2,640	1個(台)当り
荷出先簡易清掃費用(60分)	単身：¥2,200	単身：¥2,640	作業員1名当り
作業員増員費用	単身：¥7,700／単品：¥5,500	単身：¥9,240／単品：¥6,600	作業員1名当り
増車費用(往復料金も同様：車両1台当り)	単身：基本料金×20%OFF(値引)		—
家財少量値引(車両1台当り)	単身：基本料金×20%OFF(値引)		—

特殊架装車両について

狭い道路や駐車スペースに限りがある物件でも問題なし。
1R～1LDKまでの間取りのご家財が1台に積載可能。



この様なお家財も車両1台にラクラクと積載可能



1現場に対し最大3台まで出向可能(2024.09.01現在)

梱包資材について

荷造りに必要な梱包資材は弊社が事前にお届け致しますので、ご用意頂く



納品時の状態

資材内訳(別途料金で増量も可能です)	個数
段ボール100サイズ(幅33cm×奥行33cm×高33cm)	6
段ボール140サイズ(幅66cm×奥行33cm×高33cm)	6
布団フルセット収納袋	1
クラフトテープ(50m巻)	1
養生テープ(50m巻)	1
マスキングテープ(10m巻)	1
マジックペン(ブルー色)	1
緩衝材(古新聞)	1
割れ物注意シール	6
ポストイット(50枚入)	1
結束用ハンディラップ(10m巻)	1



[クーラーバッグ(35L)・保冷剤・ハンガーボックス]等のレンタル(有償)もご致します

軽貨物運送サービスについて

「中型トラックより小さいサイズで商品を配送できる車両を使用した運送業者がどこかに無いか?」というご要望をお持ちのお客様は、特殊架装車両(軽トラック)を使用し家電家具の配送設置や単身引越しを日課としている当社にお任せください!



貨物軽架装車両



作業員1名同伴



設置・設定対応

※最大2名まで

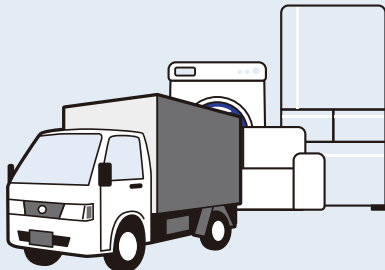

家電家具配送・設置請負サービス

家電量販店様やインテリアショップ様、リサイクルショップ様などでご成約となりました大型のお品物の配送設置を責任もって対応させていただきます。



宅配請負サービス

～240サイズ(～49kg/個)までの宅配物の配送を責任もって対応させていただきます。



対応可能範囲

単品から積載可能な数量の範囲で全国対応させていただきます。

引越しサービス申込書（注意事項）

荷出元（発地）エリアに関して▼

- 荷出元（発地）エリアは山梨県内と長野県内が基本的に対応可能となります。別途回送料金をお支払い頂く事で他エリアでの荷出元（発地）も可能でございます。
- 山梨県内と長野県内でもエリアによって料金表に記載の通り回送料金が発生する地域がございますので予めご了承下さい。

荷入先（着地）エリアに関して▼

- 荷入先（着地）エリアは福島県、群馬県、栃木県、茨城県、千葉県、埼玉県、東京都、神奈川県、山梨県、長野県、新潟県、富山県、石川県、福井県、岐阜県、愛知県、三重県、滋賀県、京都府、大阪府、奈良県（すべて離島を除く）が基本的に対応可能となります。別途料金をお支払い頂く事で他エリアへの荷入先（着地）も可能でございます。
- 上述の通り他のエリアへも荷入先（着地）は可能でございますが、距離が遠くなる分だけ人件費・有料道路料金・燃料費・車両維持管理費などが膨らみ、新住所で新しく生活用品をご購入された方が全体的な費用が安価となる場合がございます。予め上記の面もご考慮頂きました上でお引越しのお申込をされる事をお勧めさせていただきます。

許可可と使用車両に関して▼

- 弊社の運行形式は貨物軽自動車運送事業に限るものとしており、それ以外の車両でのお引越しや代行運転等は一切承れませんので予めご了承下さい。
- 車両に収容するご家財の体積の限度は～5.31㎡となり、一般的に1R（8畳以内）にお住まいの方が適正となり、それを超える間取りにお住まいの方は往復費用が発生する場合がございます。
- 車両に収容するご家財の重量の限度は～350kgとなり、一般的に1R（8畳以内）にお住まいの方が適正となり、それを超える間取りにお住まいの方は往復費用が発生する場合がございます。

見積に関して▼

- 引越しサービスのオンラインお申込みフォーム（ページ下部QRコード）よりお引越しに必要な基本情報をご入力頂き申込完了致しますと、概算見積書（PDF）がお客様のご入力頂いたメールアドレスに送信されますのでご確認ください。（お電話でも概算費用のご案内が可能です「申込値引（単身：－¥1,100 / 単品：－¥550）」の対象外となります）
- 上記の概算見積の金額が予算内の場合、荷出先（発地）にて正規見積を現場で案内させていただきます。（実際のご家財の量によって概算見積書の金額より料金が上下変動する場合がございます）

基本料金に関して▼

- あくまでも基本料金となりお引越しに係る全体の費用ではございませんので予めご了承下さい。（料金表に記載のオプション費用は基本的に変動はございません。）

お支払いに関して▼

- お支払方法は事前オンラインクレジットカード決済・事前銀行振込のどちらかとなります。当日現金精算は基本的に対応できませんので予めご了承下さい。
- 法人名義でのご契約の場合、売掛対応は基本契約（継続取引）をして頂ける法人様に限らせて頂きますので予めご了承下さい。基本契約（継続取引）についてはお気軽にお問い合わせ下さい。

ご家財のお預かりに関して▼

- 料金表に記載の梱包資材をご利用頂き基本的にお客様ご自身で荷造りをお願い申し上げます。梱包資材に入らない物はお引越し当日までそのままの状態でご提供しません。
- 荷造りの際は梱包資材1つ1つにできる限り詰めて荷造りをお願い申し上げます。
（空スペースが多いと移動中の振動や横揺れによりお客様の家財が損傷する場合がありますと、賠償対象外となりますのでご注意ください）

以下に該当するご家財はお預かりできませんので予めご了承下さい。

▶生ものや腐食性のもの、異臭や悪臭を放つもの

▶個体重量が100kg以上のもの

▶生物（動物や植物全般）

▶紙袋やビニール袋等に入れられたもの

▶発火性のあるもの（灯油・アルコール製品・化粧品・食品油等）

▶危険物（第一類、第二類、第三類）に属するもの

▶個体寸法が幅138cm×高200cm×奥行184cmを超えてしまうもの

▶弊社スタッフが2名で搬出が不可と判断できるもの

▶弊社スタッフが車両内で問題無く固定と輸送が不可と判断できるもの

▶鋭利な箇所が多いもの

▶密閉性や保管性に問題があると判断できるもの

▶弊社判断で公序良俗に反するもの

作業に関して▼

- 1名での作業の場合は時間がかかりますので予めご了承下さい。 時短で作業をご希望される方はオプションサービスの「作業員増員」をご利用下さい。
- 荷造りが完了しておりませんと、現地で作業前にオプションサービスの「荷造り補助作業費用」を頂戴させていただきます。
- それにより予定しておりました日時の遅延などが発生した場合は賠償の対象となりませんので予めご了承下さい。
- 荷出先が不衛生かつ乱雑な状態となっている場合、現地で作業前にオプションサービスの「荷出先簡易清掃費用」を頂戴させていただきます。
- それにより予定しておりました日時の遅延などが発生した場合は賠償の対象となりませんので予めご了承下さい。
- 作業中に万が一お客様による暴言や暴力などが生じてしまった場合、作業を中断させていただきますので予めご了承下さい。
- それにより予定しておりました日時の遅延や作業不完全などが発生した場合は賠償の対象となりませんので予めご了承下さい。

賠償に関して▼

弊社の引越しサービスは損保ジャパン株式会社様の運送業専門賠償保険に加入しております。（2024年6月1日現在） 弊社の過失によりお客様のご家財や建物が本来の機能を失ってしまう事態が生じてしまった際は、善良な意思をもって賠償責任を全うさせて頂きます所存でございます。 但し下記の制限がございますので予めご了承下さい。

▶限度額 ～22万円（税込）／個体（経年劣化が著しいものは新品ではなく中古品での賠償となる場合がございます）

▶限度額 ～55万円（税込）／全体（経年劣化が著しいものは新品ではなく中古品での賠償となる場合がございます）

キャンセルに関して▼

※請求書発行後の契約キャンセルの際は以下のキャンセル規定が適用となりますので予めご了承下さい。（見積段階のお客様からのキャンセル連絡はご不要です）

※例年2/15～4/14間のご契約に対するキャンセルの場合は、下記のキャンセル料（％）に＋20％となりますので予めご了承ください。

▶荷出日当日から6日前の～19：30までにご連絡を頂いた場合：キャンセル料＝（ご契約金額×20％）＋振込手数料

▶荷出日当日から5日前の～19：30までにご連絡を頂いた場合：キャンセル料＝（ご契約金額×30％）＋振込手数料

▶荷出日当日から4日前の～19：30までにご連絡を頂いた場合：キャンセル料＝（ご契約金額×40％）＋振込手数料

▶荷出日当日から3日前の～19：30までにご連絡を頂いた場合：キャンセル料＝（ご契約金額×50％）＋振込手数料

▶荷出日当日から2日前の～19：30までにご連絡を頂いた場合：キャンセル料＝（ご契約金額×60％）＋振込手数料

▶荷出日当日から1日前の～19：30までにご連絡を頂いた場合：キャンセル料＝（ご契約金額×70％）＋振込手数料

▶荷出日当日にご連絡を頂いた場合：キャンセル料＝（ご契約金額×80％）＋振込手数料

※返金方法は銀行振込のみとなり手数料はお客様のご負担となります。
※クレジットカードで決済済の場合は【契約金額×4％】の決済手数料が差し引かれますので予めご了承下さい。
※返金サイクルは返金先の金融機関の情報をお客様から頂いた後、金融機関営業日ベースで5日以内に返金となります。

RENTALink株式会社		宛		申込日		／		／		（ ）							
お申込方法	1 オンライン申込			弊社HPよりお申込頂きますと手続きのスマート化により						専用URL							
				単身プラン \1,100 値引 単品プラン \550 とさせていただきます。（請求時）						https://rentalink.jp/moving							
	2 申込書			※にじみやすいボールペンでのご記入はお控え下さいますようお願い申し上げます													
			申込方法			FAX		※送信対象ページは5P（本紙）のみ		番号		055-225-5802					
			（下記の項目にご記入ください）			メール		※ご記入部分を撮影頂きデータ添付		アドレス		info@rentalink.jp					
			項			ご入居者様▼			保護者様▼								
			1 氏名 （入居者様）			カナ			氏名 （保護者様）			カナ					
			漢字						漢字								
			2 電話番号			—			電話番号			—					
			3 メールアドレス			@			メールアドレス			@					
			4 ご希望プラン			[] 単身（全量）プラン			[] 単品プラン			[] 双方にて検討中					
			5 荷出元 （現住所）			〒 —			住所▼			物件名▼			部屋番号▼		
			6 荷入先 （新住所）			〒 —			住所▼			物件名▼			部屋番号▼		
			7 荷出希望日			第1希望 / /			第2希望 / /			～					
			8 荷入希望日			第1希望 / /			第2希望 / /			～					
			9 紹介元情報			割引が適用される場合がございますので右記にご記入くださいませ▶			会社名（店舗名）			氏名					
			10 その他									様					



レンタルサービス

家電や家具・寝具もレンタルできる引越し業者！

短期間の借（仮）住まいや、急なお引越しで家電一式を揃えたい、初期費用を抑えて新生活をスタートしたいなどのニーズにお応えします。

<https://rentalink.jp/products>



中古家電家具販売サービス

弊社のレンタルサービスで使用した中古の家電・家具・寝具などを安価で販売します！

まだまだ使える程度の良い家電・家具・寝具などを弊社の基準で厳選し、必要なお客様に安価で提供するリユースサービスです。

<https://rentalink-reuse.square.site/>

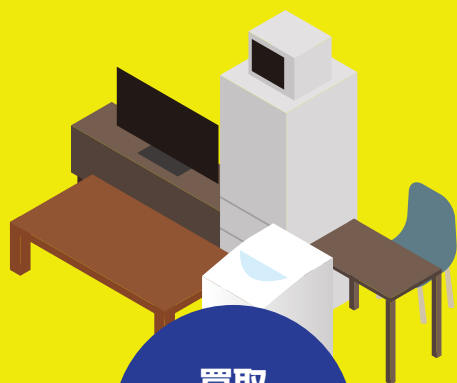

買取
もしくは
無料引取

家電家具買取サービス

弊社は古物商を取得しているため、退居時に不要なご家財の買取もしくは無料引取が可能です！

下記URLに掲載されているレンタル商品に類似の不要なご家財がございましたらご相談ください。買取もしくは無料にてお引き取りが可能です。

<https://rentalink.jp/products>



※年式5年以内の物で使用に問題無いものに限りです。

※写真をメールにてお送りいただければスピーディーなお取引が可能です。

借（仮）住まい時の 生活支援サービス



RENTALink株式会社

本 社

〒400-0063 山梨県甲府市金竹町6-5



0120-370-340

固定電話：055-225-5801 / FAX：055-225-5802

E-mail：info@rentalink.jp / URL：https://rentalink.jp/moving

松本配送センター 〒390-0306 長野県松本市南浅間630-6（連絡先は同上）

